

# NAVファイル移動時のエラー対応について

対象者 : 仮想気管支鏡ソフトウェア Bf-NAVI V1.1,V1.2 をご使用の方  
エラー内容 : Bf-NAVI Viewer へ NAV ファイルを移動後、外部 USB 接続解除が正常に行われない場合

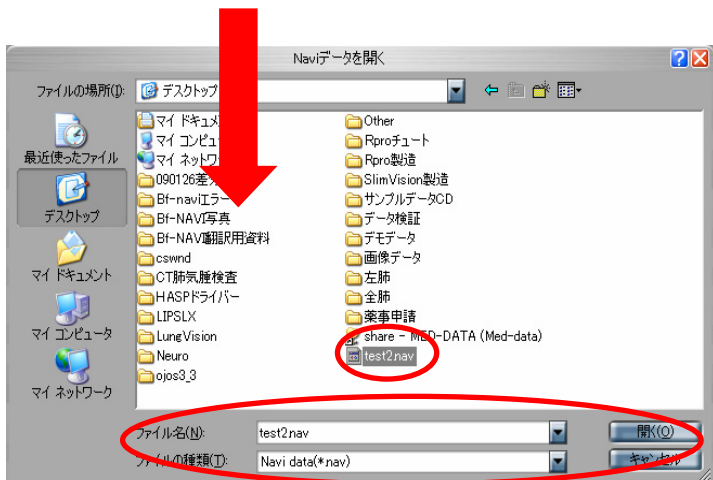
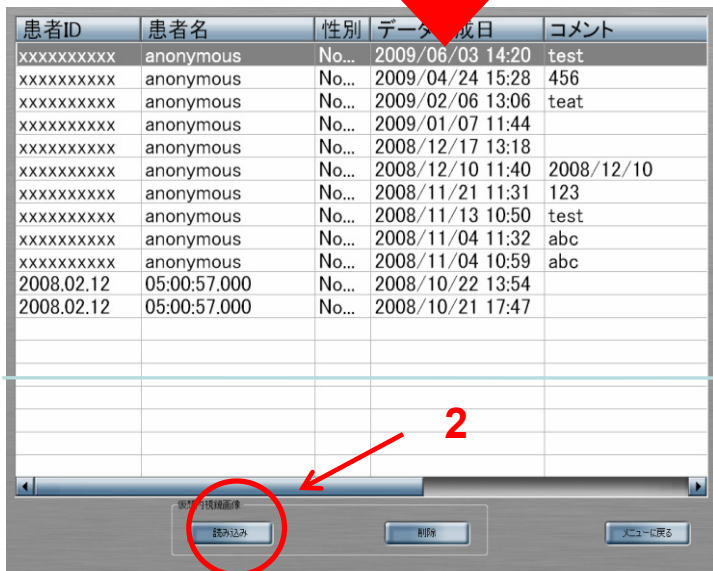

## 参考

本書では仮想気管支鏡ソフトウェアBf-NAVI Editorより生成されたNAVファイルをBf-NAVI Viewer搭載PCに移動した際に発生するエラー回避方法についてご案内しております。

- 1 Bf-NAVI Viewerを起動し「仮想内視鏡画像 読み込み」をクリックします。
- 2 【読み込み】ボタンをクリックします。

- 3 NAVファイルを外部記録媒体(主にUSBメモリ)からBf-NAVI Viewer側へ読み込みを行います。

## 参考

NAVファイルの書き出し／読み込みの方法は「Bf-NAVI Editor 操作マニュアル」を参考にさせていただきます。

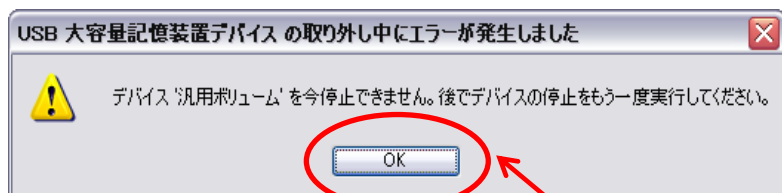
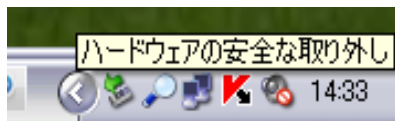

5

4 NAVファイルを転送後、Bf-NAVI Viewerを起動した状態で外部記録媒体を外そうとするとエラー画面が表示されます。

5 【OK】ボタンをクリックします。

#### 注意

エラーメッセージが表示されている状態で外部記録媒体をPC本体から抜かない様にして下さい。

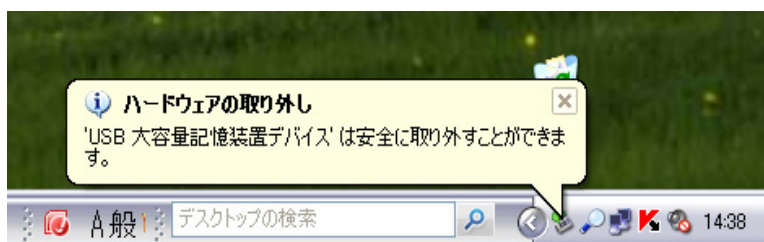

6 Bf-NAVI Viewerを一旦終了した後、外部記録媒体(主にUSBメモリ)を外して下さい。



7 Bf-NAVI Viewerを再起動し、NAVファイルの再生を行って下さい。